

Propuesta de Departamento de Psiquiatría y Salud Mental de la Infancia y Adolescencia

Facultad de Medicina | Universidad de Chile

Mayo 2022



Propuesta de creación Departamento de de Psiquiatría y Salud Mental de la Infancia y Adolescencia

Facultad de Medicina | Universidad de Chile

Mayo 2022

Responsables:

- Comité de Psiquiatría Infantil y del Adolescente. Postgrado. Facultad de Medicina U. de Chile
Dr. Ricardo García S., Dra. Marcela Larraguibel, Dra. Livia González.
Dra. Mónica Kimelman., Dr. Carlos Almonte.

Apoyo Metodológico:

- Dirección Académica, Facultad de Medicina U. de Chile
Dr. Luis Michea.
- Dirección de Planificación, Facultad de Medicina U. de Chile
Ps. Olga Toro.

Antecedentes

Situación actual de la salud mental infanto-juvenil en Chile

- Niñas y niños de entre 1 y 9 años un 30,3% de los AVISA.
- Entre 10 a 19 años se incrementa a 38,3 (MINSAL, 2019).
- Estudios Epidemiológicos

Trastornos Psiquiátricos en pob. general 4 a 18 años: 22,5%
trastorno psiquiátrico mas discapacidad (2013)

Problemas de salud mental: Maltrato (32,5%), Violencia
(62,5%) Abuso sexual (8.7%) (Unicef 2012- 2020)

Suicidio: 400 /año (DEIS 2017), 3^a causa de muerte entre 15 y 19 años.

- Justicia

Protección de derechos: 187.825

Justicia Juvenil: 12.039

Comparación de la prevalencia de discapacidad en población de NNA (2 a 17 años) y adulta (18 y más años)

Distribución de la población de **NNA** según situación de discapacidad

229.904 (5,8%)

Distribución de la población **ADULTA** según situación de discapacidad

2.606.914 (20,0%)

Considerando ambas mediciones es posible estimar que **2.836.818 personas de 2 y más años (16,7%)** se encuentran en situación de discapacidad.

SENADIS 2015

4.3. Porcentaje de población de NNA en situación de discapacidad por tipos de enfermedades o condiciones de salud CIE-10* declaradas**

(Población de 2 a 17 años en situación de discapacidad, porcentaje)



Fuente: Ministerio de Desarrollo Social, Segundo Estudio Nacional de la Discapacidad, 2015.

Antecedentes

- OMS : Plan nacional de salud 2021-2030
- Salud mental objetivo prioritario en la planificación del MINSAL
- Salud Mental Infancia y Adolescencia
 - Mesas Técnica de Salud mental
 - Mesa Técnica de Autismo

Antecedentes

Facultad de Medicina
U. de Chile



Proyecto OMS «*WHO Collaborating Centre
for Service Development, Training and
Research in Mental Health*»

- a) Apoyar a la OPS/OMS en la implementación de estrategias para la prevención del suicidio en la región de las Américas.
- b) Apoyar a la OPS/OMS en desarrollar programas para el mejoramiento de la salud mental infanto-juvenil.
- c) Apoyar a la OPS/OMS en el mejoramiento de la atención de salud mental en situaciones de emergencias y desastres.

Psiquiatría Infantil y del Adolescente

Facultad de Medicina

- Sociedad de Psiquiatría y Neurología de la Infancia y Adolescencia en 1971
- Formación de Postgrado en Psiquiatría de la Infancia y posteriormente de la Infancia y la Adolescencia
 - Existe registro desde 1961
 - Programas de Formación U. de Chile 1975.
MINSAL/U CHILE 1977
 - Decreto universitario Mayo de 1989

Psiquiatría Infantil y del Adolescente

Facultad de Medicina.

- Programas de formación en 4 Departamentos de Psiquiatría de la Facultad de Medicina: Sur, Norte, Occidente y Oriente.
- Actualmente se imparte esta formación en las áreas Norte y Sur.
- Total de egresados registrado en la oficina de postgrado: 287
- 28 Residentes activos en formación
- Ingresan 10 becados anuales
 - Convenio con el Ministerio de Salud
 - Autofinanciados
 - Programas de Doctorado.

Psiquiatría Infantil y del Adolescente

Facultad de Medicina

Producción Académica

Extensa y prolífica producción académica que abarca:

- Programa de **Formación especialidad PSIQUIATRÍA INFANTIL Y DEL ADOLESCENTE**
- Participación en otras actividades docentes, de investigación y de extensión⁽¹⁾, que incluye:
 - **Docencia de Pregrado en 4 carreras de la Facultad**
 - **Dirección Docente en 5 Diplomados**
 - **Participación Docente en 1 Doctorado, 1 Magister, 8 Diplomados.**

Nota (1): otras actividades se detallan en documento adjunto de Propuesta de creación del Departamento.

Psiquiatría Infantil y del Adolescente

Facultad de Medicina

Producción Académica

(continuación)

- Participación en otras actividades docentes, de investigación y de extensión⁽¹⁾, que incluye:
 - **Centro Colaborador en rotaciones de 6 especialidades Médicas**
 - **Curso de Post Título: 1**
 - **Cursos de Extensión 13**
 - **Otras actividades de Extensión: 11**

Nota (1): otras actividades se detallan en documento adjunto de Propuesta de creación del Departamento.

Psiquiatría Infantil y del Adolescente

Facultad de Medicina

Lineas de investigación y desarrollo

- Programa de Autismo
- Programa de Psicosis Temprana
- Programa de promoción de la resiliencia “VOLANTIN”
- Programa Internacional de pasantías en Psiquiatría y Salud Mental de la Infancia y Adolescencia
- Programa de investigación acción Salud Mental Perinatal

Psiquiatría Infantil y del Adolescente

Facultad de Medicina

- **Desarrollo en el campo de la docencia, extensión e investigación, líder en el país**
- Actualmente la realidad de la salud pública y la **salud mental del país imponen nuevos desafíos** y necesidades
- **Requiere contar con una estructura** que permita abarcar estos nuevos desafíos.
- Acorde a la **Misión de la Facultad y de la Universidad de Chile**

Pertinencia de Creación del Departamento en la Facultad de Medicina

- La **Psiquiatría Infantil y del Adolescente** es una **especialidad primaria** e la medicina
- **Espacio propio**
- **Visión y análisis evolutivo** de la psicología y psicopatología en una **perspectiva eco sistémica**
- Permite establecer **estrategias de intervención en salud mental** de un modo integral

Pertinencia de Creación del Departamento en la Facultad de Medicina

- **Consolidación de un equipo académico multiprofesional y multidisciplinario de reconocida trayectoria** en la formación de especialistas en el área de la Salud Mental
- En condiciones de asumir los nuevos desafíos que el país requiere, contribuyendo a:
 - **La salud mental**
 - **Investigación**
 - **Extensión**
 - **Participación en políticas públicas de salud**
- Este nuevo desarrollo **posicionaría a la Facultad como institución preocupada, ocupándose de la salud mental de la Infancia y la Adolescencia** en el momento social actual.

Pertinencia de Creación del Departamento en la Facultad de Medicina

- Potenciaría el conocimiento científico a través de la investigación
- Acciones de extensión y educación continua , alcanzando mayor presencia y liderazgo en la opinión pública en los temas de salud mental infanto- juvenil
- Posibilita aportar a los nuevos desafíos de salud mental de NNA y sus familias del país
- Integrando otras áreas disciplinares:
Salud Pública, Psicología, Enfermería, Terapia Ocupacional, Fonoaudiología, Sociología, Derecho, Ingeniería, Pedagogía, entre otros
- Contribución de la Facultad a los **Servicios de Salud** del país con recursos humanos en Salud Mental de excelencia.

Pertinencia de Creación del Departamento en la Facultad de Medicina

- **A nivel académico:** Consolidación y ampliación staff multidisciplinario
- Aumentar y potenciar la docencia de excelencia en la formación de pre-grado (medicina y carreras relacionadas), y post grado (programas de formación de especialidades y subespecialidades)
- Ampliación y **establecimientos de nuevos convenios**, acuerdos y relaciones con:
 - Otras instituciones académicas
 - Grupos de investigación nacionales y extranjeros
 - Colaboración para el conocimiento científico
- Participación en **proyectos que posibiliten recursos de financiamiento** que son necesarios para este desarrollo.

Propuesta

Misión del Departamento

Servir a las necesidades de salud mental de niñas, niños y adolescentes del país, a través de la generación del conocimiento científico pertinente, docencia de pre y postgrado y extensión, vinculando su quehacer con la comunidad y el entorno, en un marco de compromiso ético, social y público, considerando como fundamental el trabajo multidisciplinario.

Propuesta

Visión del Departamento

ORGANIZACIÓN QUE PERMITA

- El desarrollo del conocimiento científico en salud mental de niñas, niños y adolescentes, promoviendo la postulación a proyectos de investigación concursables nacionales e internacionales.
- Aumentar y potenciar la docencia de excelencia en la formación de pregrado (medicina y carreras relacionadas), y post grado (programas de formación de especialidades y subespecialidades)
- Acciones de extensión y educación continua , alcanzando mayor presencia y liderazgo en la opinión pública en los temas de salud mental infanto- juvenil
- El trabajo académico en conjunto con otros departamentos de la Facultad de Medicina y de la Universidad de Chile y con universidades nacionales y extranjeras
- Favorecer la carrera académica, incentivando y mejorando el bienestar laboral.

Gestión Interna

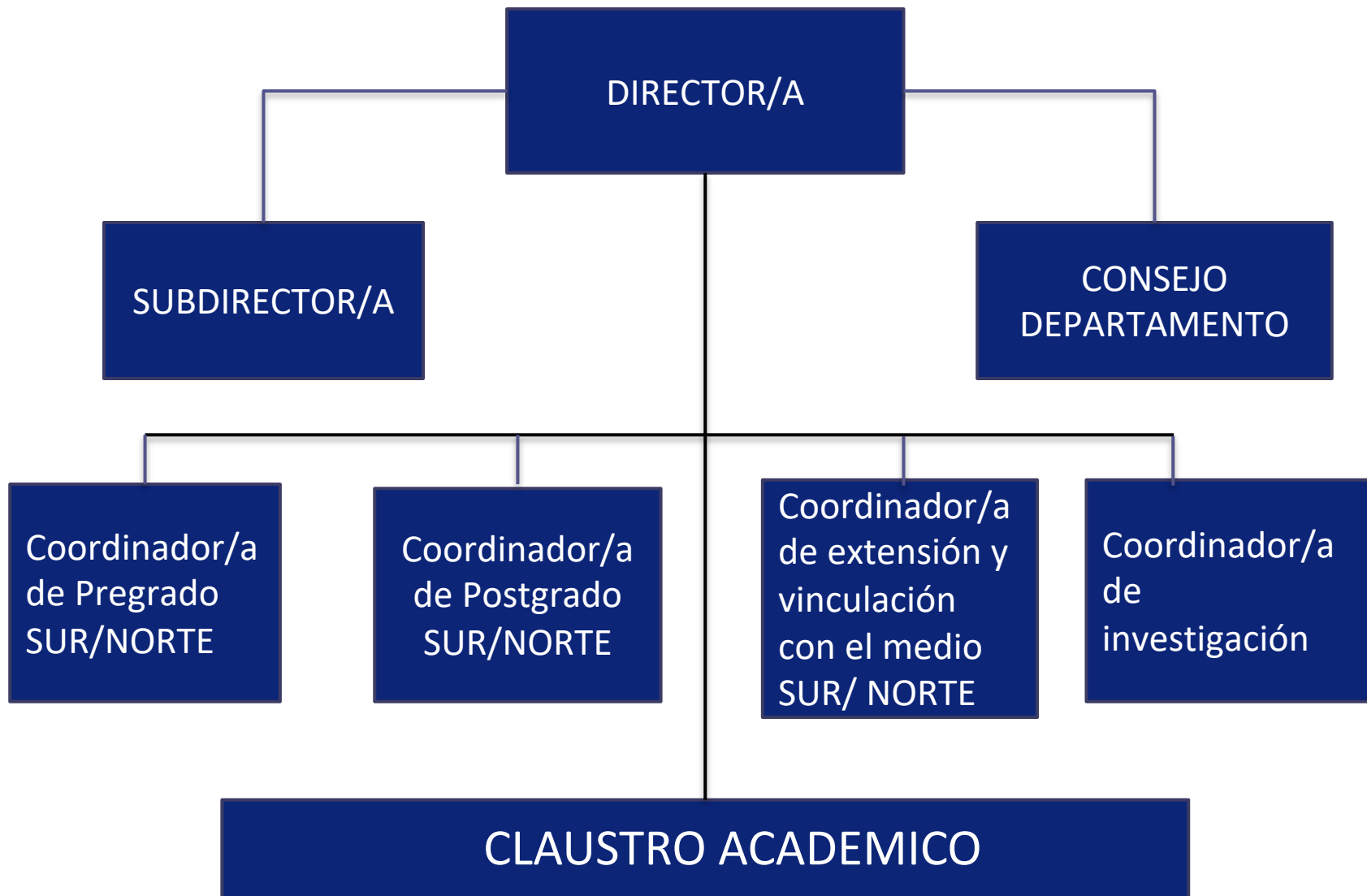

Gestión Interna

- Departamento Único
- 2 Sedes
- **Norte:** Clínica Psiquiátrica Universitaria. Hospital Clínico U. De Chile
- **Sur:** Facultad De Medicina. Complejo Hosp. Barros Luco Trudeau. Consultorio Docente Luis Hervé

Conclusiones

- Dada la situación del desarrollo de la sociedad mundial actual, existe una gran preocupación por la salud mental de la infancia y la adolescencia. También existe esta preocupación en el Ministerio de Salud, ya que en la planificación del próximo decenio dentro de los siete ejes programáticos de salud en la próxima década se incluye: salud mental, trastornos mentales y trastornos del espectro autista.
- Se ha observado un aumento sostenido de problemas y trastornos en el área de la salud mental en la población de NNA menores de 18 años, constituyendo un problema de salud pública.
- La creación de un Departamento significaría un avance en el área académica de investigación, extensión y participación en el desarrollo de la salud mental y calidad de vida de NNA y sus familias en el país. Sería el primer departamento de psiquiatría y salud mental de la infancia y adolescencia, con un fuerte componente multidisciplinario, en nuestro país.

Conclusiones

- Constituir un Departamento de Psiquiatría y Salud Mental de la Infancia y la Adolescencia confirma una nueva etapa de desarrollo de la Unidad actual, la cual ha sido el primer y más importante centro de formación de especialistas de psiquiatras de la Infancia y la Adolescencia del país, con un equipo académico que ha sido líder de la especialidad y ha contribuido a la salud mental del país colaborando en múltiples iniciativas ministeriales, sociedades científicas nacionales e internacionales y en labores de extensión.
- Tener una nueva etapa de desarrollo universitario permitirá a la Facultad de Medicina de la Universidad de Chile expandir, potenciar y profundizar el trabajo académico y de investigación, así como contribuir a la generación del conocimiento multidisciplinar, tener mayor visibilización en las temáticas de salud mental de NNA en el país, y aportar a las políticas públicas de acuerdo a la misión de nuestra Universidad.

Propuesta de Departamento de Psiquiatría y Salud Mental Infantil y del Adolescente

Facultad de Medicina | Universidad de Chile

Mayo 2022

